奉贤区柘林镇郊野单元（村庄）规划（2017-2035年）

土地利用规划图（2035年）

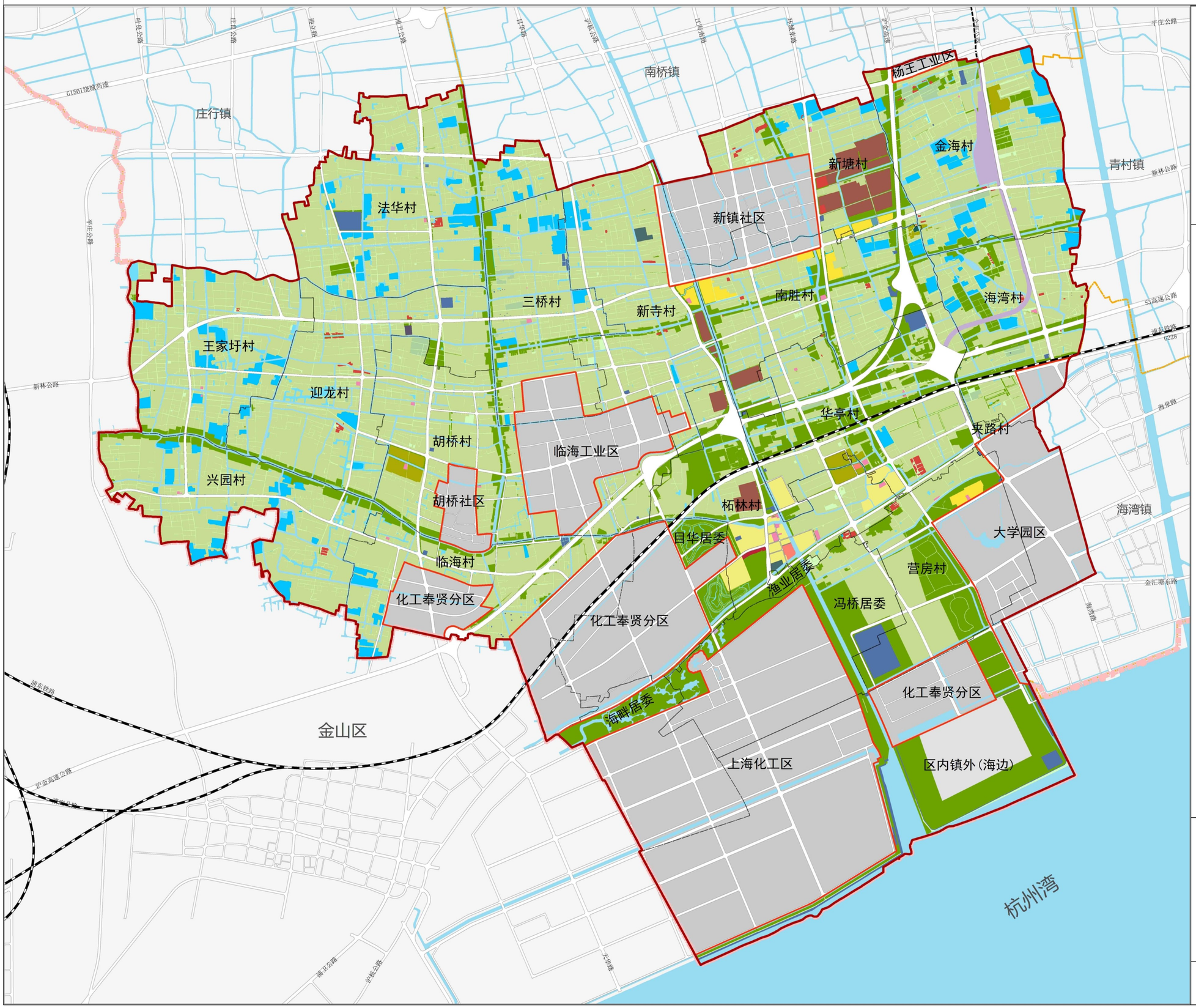

图例

- 二类住宅组团用地
- 三类住宅组团用地
- 六类住宅组团用地
- 社区级公共服务设施用地
- 基础教育设施用地
- 行政办公用地
- 商业服务业用地
- 文化用地
- 体育用地
- 医疗卫生用地
- 教育科研设计用地
- 文物古迹用地
- 商务办公用地
- 其他服务设施用地
- 工矿仓储用地
- 对外交通用地
- 道路广场用地
- 市政公用设施用地
- 公共绿地
- 防护绿地
- 特殊用地
- 水域
- 耕地
- 园地
- 林地
- 养殖水面
- 坑塘水面
- 其他农用地
- 滩涂苇地
- 镇域范围
- 城市开发边界
- 村界
- 镇界
- 区界
- 现状铁路
- 城市开发边界

N

0 0.5 1 2 Km

编制单位：上海同测规划设计勘测有限公司
上海财经大学资源环境政策与管理研究所